Fracture du bassin

Pour toute suspiction de fracture du bassin:
- Radio systématique du bassin
- Toujours laisser la ceinture en place
- Pas de testing manuel

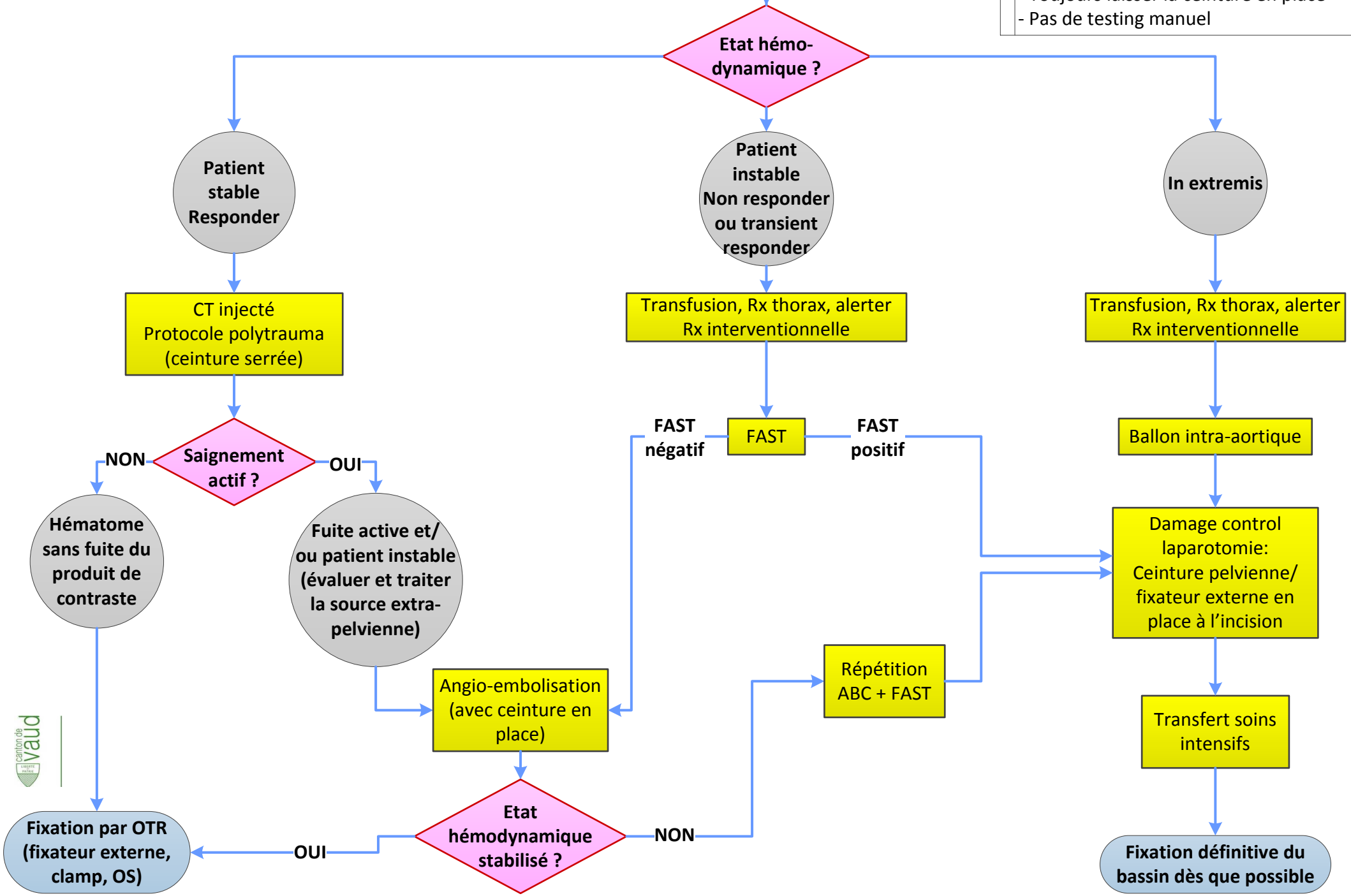

Juin 2015, Médecin référant: O. Borens, Service d'Orthopédie et Traumatologie CHUV