

Service de soins palliatifs et de support

Comment nous contacter?



Par téléphone:
079 556 38 14

Nous sommes à votre écoute du
lundi au vendredi de 9h à 17h.

Service de soins palliatifs et de support
Equipe mobile infirmière de soins palliatifs

Pour une prise en soins spécialisée en soins palliatifs

CHUV | 2023 | 53506



Vous êtes soignant-e et vous gérez une situation palliative difficile?

Vous avez besoin de nouvelles ressources pour répondre aux besoins du patient ou de ses proches?

Notre équipe a pour but de vous accompagner dans votre offre en soins des situations palliatives.

Qui sommes-nous ?

Notre équipe se déplace dans l'ensemble de la cité hospitalière et sur le site de Sylvana.

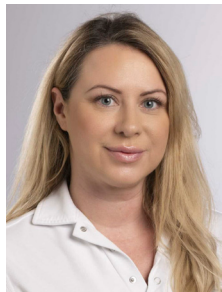

Marilyne
Beauverd



Stéphanie
Burgniard



Jean-Philippe
Lautrey



Lucile
Trousson



Alexandre
Vaney



Lilia
Venâncio Vitorino

Quelles sont nos prestations ?

Consultation infirmière de soins palliatifs

- Évaluation des symptômes (douleurs, nausées, état confusionnel, dyspnée etc.)
- Conseil en techniques de soins et traitements spécifiques
- Soutien à la communication avec le patient et/ou la famille
- Analyse de situation
- Réflexion autour du projet de soins

Accompagnement des équipes

- Rencontre d'équipe lors de situations de soins palliatifs complexes
- Echange autour des thématiques de la maladie grave évolutive potentiellement mortelle (sentiment d'impuissance, difficultés à parler de la mort, ambivalence du patient etc.)

Formations

Des cours sur mesure sont possibles ; nous les organisons sur demande et en définissons le contenu avec vous.